



전기 공사 사업 영역

1 수배전설비공사

- 전력을 안전하게 받아서 건물이나 공장으로 나누어 보내는 변압기, 분전반, 차단기 등 설치

2 건축 전기설비공사

- 아파트, 사무실, 병원 등 건물 내부의 조명, 콘센트, 전력 배선 시공

3 도로/공항 전기설비공사

- 가로등, 신호등, 공항 활주로 조명 등 교통시설 전기설비 설치

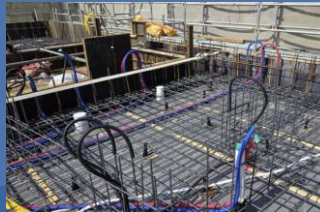

4 강전/약전 설비공사 4

- 전등·동력설비(강전)와 통신, 방송, CCTV, 출입통제(약전) 설비 동시 구축

5 산업구조물 전기설비공사 5

- 공장, 플랜트, 물류센터 등 대형 산업 시설의 전력 설비 시공

6 전기차 충전기 설비공사 6

- 아파트, 주차장, 공공시설에 전기차 충전기 설치

7 전기철도 및 철도신호 전기설비공사 7

- 지하철·철도의 전력 공급 설비와 열차 운영을 제어하는 신호 시스템 시공



전기 공사 핵심 역량

핵심역량

안정적 사업 수행 능력을 보유한 최적의 전문 사업자

Action 1

지속적인 성장 기반의 중견기업으로 역량 적극 반영

전기공사 시공 실적 및 자격요건



전기 공사 전문 **PM**

구분	전기공사
면허 등록번호	제 경기-05336 호
시공능력평가액	1,735,153,000원
22년도 실적액	1,331,766,000원
23년도 실적액	1,745,404,000원
24년도 실적액	231,833,000원
최근 5년 합계	5,072,902,000원

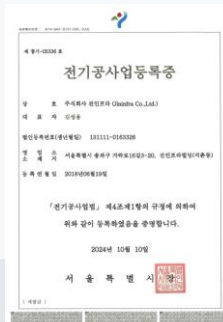

전기공사사업등록증

중견기업의 체계적인 수행과
리스크 해결을 통한 안정적인 수행 보장

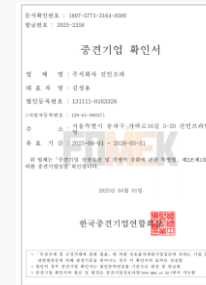

중견기업확인서

	진인프라 (중견)	중소기업
인력	450명	300명 이하
규모	약 1,500억	1,000억 이하

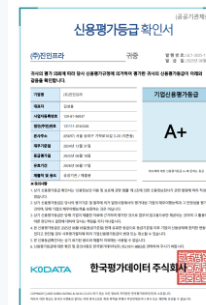

신용평가등급(A+)



SH평가확인서(SH3)



기술등급확인서(T-2)

1,450(억)

매출액

안정적인 재무구조와 우수한 기술등급과
안전을 기반한 사업 수행 보장